

# Jaarcijfers

## GSG Guido 2020

Dat 2020 een bijzonder jaar is geweest is zal niemand betwijfelen. Een jaar waarin het coronapandemie de inrichting en organisatie van ons onderwijs voortdurend heeft beïnvloed. Natuurlijk zijn er nog steeds zorgen over de impact van 2020 op onze leerlingen en ons personeel. Er is veel gevraagd van ons personeel waarbij ook hun gezondheid en veiligheid druk gaf. Er mag dan ook zeker grote waardering worden uitgesproken voor docenten en ondersteuners, maar ook voor onze leerlingen en hun ouders. Zonder al deze inzet en steun waren we niet zover gekomen.

In 2020 is onze pedagogische visie vastgesteld. Ook aan het vervolg, de onderwijskundige visie is gewerkt. In 2021 zal dat klaar zijn en ligt er ook een fundament onder het nieuwe schoolplan, dat in 2021 opgeleverd wordt.

## Werken bij Guido

### Procentuele verdeling man/vrouw

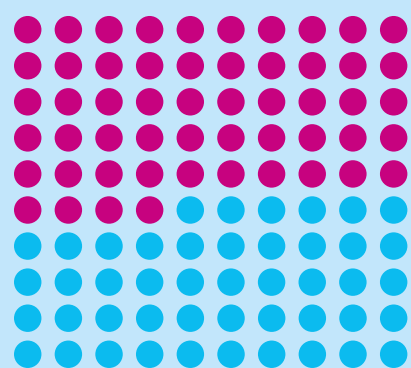

54% vrouw  
46% man

### Procentuele verdeling directie/op/oo



### Ziekteverzuim



landelijk gemiddelde 5,6%

## Hoogtepunten 2020

### Locatie Arnhem

- **46** nieuwe leerlingen aangemeld, een sterke groei t.o.v. 2019.
- Meer Arnhemse ouders die bewust op zoek zijn naar een kleinschalige vorm van onderwijs.
- **Diploma** in corona-tijd: alle diploma's met een limousine bij leerlingen thuis gebracht.
- Gewerkt aan een **nieuwe visie** op het onderwijs op onze locatie.
- Start van **TOV-tijd**. Tijd voor OntwikkelVrijheid is bedoeld om leerlingen meer eigen ruimte te geven zich te ontwikkelen. Dat kan o.a. door sportactiviteiten, mdt, werken aan eigen projecten of extra ondersteuning.
- Voor **MDT is opnieuw subsidie** verworven.
- Met VSO Mariëndaal is gestart leerlingen met een zorgbehoefte op school een plek te bieden, de inzet is om **instroom VSO te verlagen**. De eerste ervaringen zijn positief.
- Gewerkt aan en met een **stabiel docententeam**. In augustus zijn we gestart met een team zonder vacatures en detachingscontracten.
- De sfeer op de locatie is er één van **samen doen**.
- Gesprekken met gemeente Arnhem over **nieuw Integraal Huisvestingsplan** waar ook onze huisvesting een plek krijgt.
- Gestart **'Samen leren op de Bult'**, de Geitenkamp. Wij leveren o.a. een bijdrage aan een scholing voor bewoners in de wijk. Hiervoor krijgen we subsidie van de gemeente.

### Locatie Havo Vwo

- Met 30 leerlingen **licht gegroeid**. Een **stabiele trend** in het leerlingenaantal.
- **Slagingspercentage van 100%** voor beide afdelingen.
- De diploma-uitreiking in vorm van een **drive-through**, dat zorgde voor veel blijde gezichten.
- Start pilot **Ruimte in het rooster** in Vwo 4, hierdoor kunnen leerlingen meer eigen onderwijskeuzes maken en met maatwerk meer grip krijgen op hun eigen leerproces.
- Start project **Havo vol kleur** onderzoeken om meer praktijk toe te voegen door inzet van maatschappelijke diensttijd, een praktijkgericht profielwerkstuk en een driegesprek.
- Start **pilot MDT** voor 18 leerlingen uit klas 3.
- Na succesvolle pilot, nu structureel gestart met **lessen in het leeratelier** voor klas 1. Dit met oog op ontwikkeling van studie- en leervaardigheden.
- Deelname pilot om meer leerlingen met een zorgbehoefte in school te kunnen opvangen en daarmee aantal **verwijzingen naar het VSO te verlagen**.
- Het **docententeam is stabiel**. In augustus zijn we gestart met een team zonder vacatures.
- We **participeren** in het Samenwerkingsverband Eemland en de Amersfoortse Contactraad.

## Slagen voor je diploma

### Locatie VMBO

#### VMBO BL



#### VMBO KL



#### VMBO TL



### Locatie Arnhem

#### VMBO TL



#### HAVO



### Locatie VMBO

- Er is een verdiepingsslag gemaakt rondom **professionalisering** en **ontwikkelingen**.
- Een **stabiele periode** is aangebroken, er is nauwelijks verloop geweest.
- Medewerkers hebben hun **bevoegdheid behaald** of gaan die behalen.
- Onderwijsresultaat valt weer onder **basisarrangement** van inspectie.
- Start **maatschappelijke diensttijd** (MDT), 40 leerlingen zijn gestart.
- We participeren in programma **"T is for Tech"** waarbij o.a. een praktijkgericht programma voor TL wordt ontwikkeld.
- De **nieuwbouwplannen** van het vmbo, voorlopig ontwerp is medio 2021 klaar.

## Onze leerlingen

1728 guido-leerlingen op 3 locaties

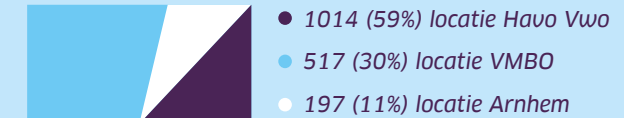

### Leerlingenaantallen

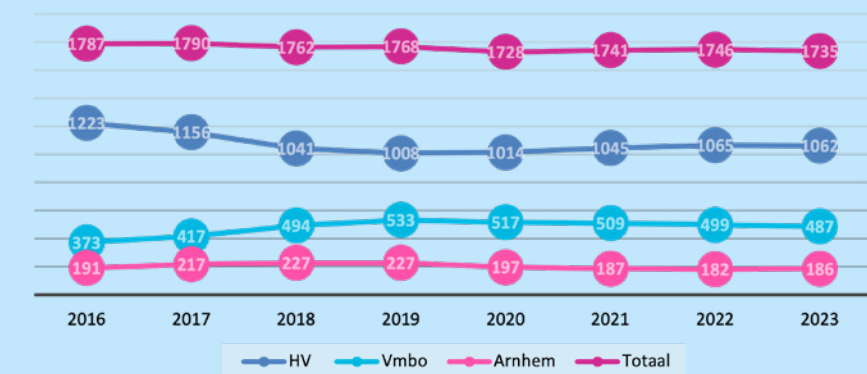

### Locatie Havo Vwo

#### HAVO



#### VWO



2019  
2020

lees verder >

# Financiële gezondheid

## Financiële kengetallen

	2020	2019	norm
Liquiditeit	2,09%	1,68	> 1
Solvabiliteit 1	38,05%	29,47%	> 30%
Solvabiliteit 2	64,17%	59,96%	> 30%
Rentabiliteit	3,54%	1,68%	> 0
Weerstandsvermogen	10,04%	6,51%	10%
Huisvestingsratio	7,19%	6,66%	< 10%
Bovenmatig publiek vermogen	-375.653		< 1.996.306

## Staat van baten en lasten

	2020	2019
Rijksbijdragen	15.616	15.439
Overige baten	1.047	1.187
Totaal baten	16.663	16.626
Personele kosten	11.740	11.807
Afschrijvingslasten	265	308
Huisvestingslasten	954	984
Overige instellingslasten	3.553	3.357
Totaal lasten	16.512	16.456
Resultaat	151	170

Bedragen x € 1.000

